HOPLA LES LAPINOUS

Semaine du 13 au 17 avril 2026

	LUNDI	MARDI	MERCREDI	JEUDI	VENDREDI
7h30-9h	Accueil des enfants				
9h-12h	Casquette lapin	Fabrication d'un attrape soleil	Cocotte poussin	Distributeur de chocolats	Bunny bag
			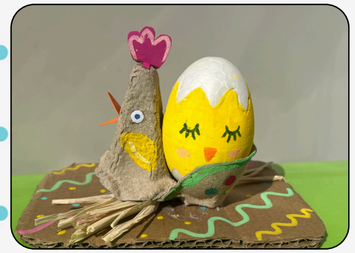		
12h-13h	Repas				
13h-14h	Temps calme				
14h-16h	Cerceau lapin	Attrappe lapin	Le poussin perdu	Jeux de pistes → Chasse aux oeufs	Olympiades poussins vs lapinous
			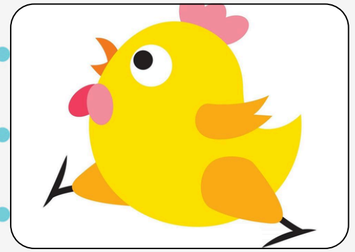		
16h-16h45	Goûter				
16h45-18h30	Temps libre + départ des enfants				

Notes

LE TOURNESOL
ACEM & PÉRISCOLAIRE DE L'AAEN

Entre créations rigolotes le matin et grands jeux sportifs l'après-midi, les enfants vont vivre des journées pleines d'énergie, de rires et de surprises autour de l'univers de 🐰 Pâques ! 🐰

Notre équipe s'est donnée à fond pour leur préparer des activités adaptées à tous, de 4 à 11 ans.

👉 Montrez vite le programme à vos enfants… ils vont adorer !

On vous attend pour une semaine super fun 🎉

TOUS AU JARDIN !

Semaine du 20 au 24 avril 2026

	LUNDI	MARDI	MERCREDI	JEUDI	VENDREDI
7h30-9h	Accueil des enfants				
9h-12h	Morpion de fleurs et coccinelles	Le potager collectif	Le potager à ...	Jardin décoratif	Mobile d'abeille
	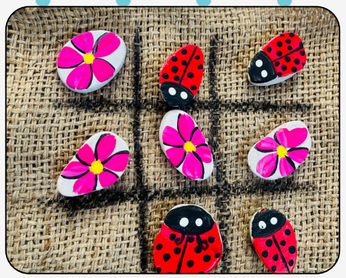			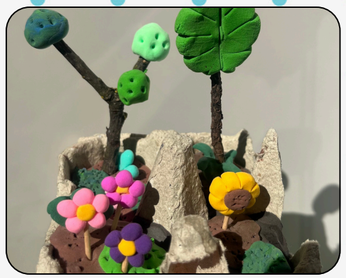	
12h-13h	Pique-nique	Repas			
13h-14h	Temps calme				
14h-16h	La fleur volée	Le parcours de l' arrosoir	Le relais de la graine	Le détective du jardin	La course de fruits et légumes
					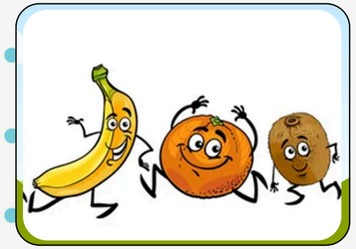
16h-16h45	Goûter				
16h45-18h30	Temps libre + départ des enfants				

Notes

LE TOURNESOL
ACEM & PÉRISCOLAIRE DE L'AAEN

Ce printemps, les enfants deviennent de vrais petits jardiniers !

Entre créations autour des fleurs, des abeilles et des coccinelles, et la réalisation de leur mini potager, ils vont découvrir la nature en s'amusant.

Et grande nouveauté : notre nouveau **POTAGER collectif !**
Un espace à faire vivre ensemble, où chacun participe, observe… et voit pousser ses efforts 🌻

🌿 **Mardi :** pour **Le potager collectif,** chacun ses bottes aux pieds, bonne humeur pour jardiner ensemble , et pour finir en beauté : **un pique-nique en plein air** pour l'heure du repas 🍓

👉 Une semaine pour mettre les mains dans la terre, créer, coopérer, jouer et profiter du grand air !
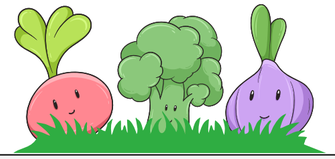
Attention… vos enfants vont avoir très envie de rejoindre l'aventure.